



Câmara Municipal de Vereadores de Santa Maria

Centro Democrático Adelman Simas Genro

Gabinete do Vereador Paulo Denardin

PROJETO DE LEI Nº. _____/2014

“Denomina de Professora Gisele Borin, ginásio D do Centro Desportivo Municipal (CDM) Miguel Cevi Vieiro”.

LEI:

Art. 1º. Fica denominada de Professora Gisele Borin, o ginásio “D” do Centro Desportivo Municipal (CDM) Miguel Cevi Vieiro, em nosso município.

Art. 2º. Esta Lei entra em vigor na data de sua publicação oficial.

Vereador Paulo Denardin
Bancada do PP



PROJETO DE LEI Nº. _____/2014

“Denomina de Professora Gisele Borin, ginásio D do Centro Desportivo Municipal (CDM) Miguel Cevi Vieiro”.

JUSTIFICATIVA

O presente Projeto de Lei visa denominar de Anexo D - Professora Gisele Borin, o ginásio “D” do Centro Desportivo Municipal (CDM) Miguel Cevi Vieiro, que não possui denominação oficial.

A professora Gisele Borin ingressou na Prefeitura Municipal de Santa Maria no dia 20 de março de 1989, permanecendo lotada na EMEF Fontoura Ilha, por três meses. No dia 21 de junho de 1989 foi transferida para o SMEL, que na época era uma Diretoria vinculada à SMED. Permaneceu no Centro Desportivo Municipal (CDM) até a data de sua morte em 14 de junho de 2011.

Durante esses anos desenvolveu um trabalho voltado principalmente ao atendimento da comunidade. Foi uma das fundadoras do Grupo Santa-Mariense de Hipertensos e do grupo de Ginástica Comunitária, atividades estas que permanecem em pleno funcionamento atualmente.

Também atuou a outras modalidades tais como, aulas de alongamento, musculação, escolinhas esportivas, grupos de caminhadas e atividade física para portadores de necessidades especiais dentre outros eventos promovidos pela Secretaria.



Câmara Municipal de Vereadores de Santa Maria

Centro Democrático Adelmo Simas Genro

Gabinete do Vereador Paulo Denardin

Durante esses 21 anos de seu trabalho frente à comunidade, conquistou muitas amizades e sempre esteve empenhada em desenvolver um trabalho social e dessa forma, unindo muitas pessoas em torno de um objetivo comum.

No dia 27 de abril de 2010, essa trajetória foi interrompida pois foi acometida por um AVC que a levou ao estado de coma em 13 de maio de 2010, assim permanecendo até sua morte em 14 de junho de 2011.

A sua vida profissional foi praticamente toda desenvolvida junto ao CDM e por esse motivo, por toda a contribuição que prestou a comunidade de Santa Maria a partir das atividades desenvolvidas junto ao SMEL e pelo conhecimento de todos os colegas, professores, alunos e todas as pessoas que conviveram com esta maravilhosa profissional e cidadã. Devido a estas informações, justifica-se o pedido de nomear o ginásio anexo D como “ANEXO D - PROFESSORA GISELE BORIN”.

Por essa ideia, com consentimento da comunidade e histórico da Professora Gisele Borin, nada mais justa essa Casa Legislativa homenageá-la, concedendo o espaço público com seu nome.

Santa Maria, 31 de março de 2014.

Vereador Paulo Denardin
Bancada do PP



Câmara Municipal de Vereadores de Santa Maria

Centro Democrático Adelmo Simas Genro

Gabinete do Vereador Paulo Denardin

Croqui de localização do Ginásio “D” Do Centro Desportivo Municipal

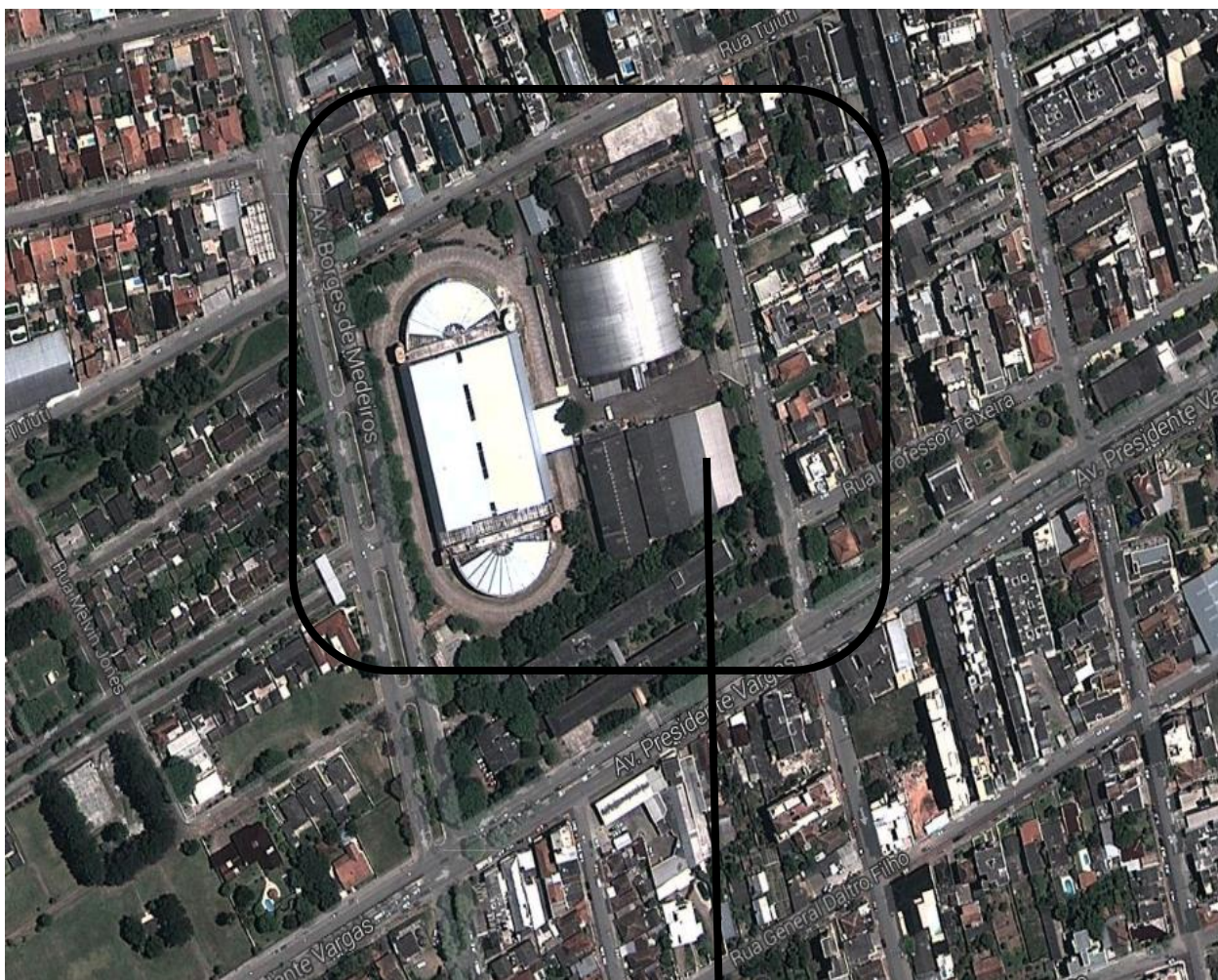

ANEXO D